

CONFÉRENCE DE CLÔTURE PROJET EWSDGE 11.02.2016, BRUXELLES

10.30 **Accueil des participantes**
Visionnage du Film EWSDGE

11.00 **Introduction**
Ramona PISAL Présidente de l'association des femmes juristes allemandes DJB, elle est magistrate présidente de l' Oberlandesgericht Brandenburg

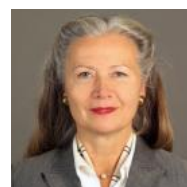

11.10 **Ouverture Officielle**
Prof. Dr. Angela KOLB-JANSSEN Ministre de la Justice et de l'Egalité de Saxe-Anhalt



11.20 **Intervention**
Věra JOUROVÁ Commissaire européenne à la Justice, à l'égalité de genre et aux consommateurs



11.50 **Intervention**
Marie Jo ZIMMERMANN (sous réserve)
Députée française et membre de la commission des Lois à l'assemblée nationale française



12.10 **Remise du rapport**
Margarette HOFMANN Vice Présidente EWLA et Directrice de l'Office Européen de Lutte antifraude, **Sabine OVERKÄMPING** Directrice de recherche du projet EWSDGE et membre du ministère de la Justice et de l'Egalité de Saxe-Anhalt



12.30 **Buffet Lunch**

14.00 Coup de projecteur sur l'action des
coordinatrices. Présentation synthétique des
projets menés dans chaque pays

Allemagne

Birgit KERSTEN avocate



Benelux

Myriam VAN VARENBERGH avocate



Bulgarie

Kamelia ANGELOVA avocate
et Svetlana GANEVA avocate



Espagne

Katharina MILLER avocate

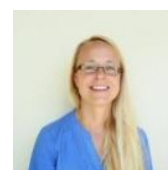

Finland

Leena LINNAINMAA Secrétaire générale de la
CCI de Finlande



France

Nathalie LEROY avocate et Présidente de l'AFFJ
et Sylvia CLEFF LE DIVELLEC consultante et
administratrice AFFJ



Hongrie

Katalin PRANDLER avocate

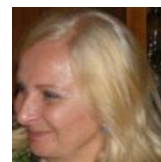

Italie

Antonia VERNA avocate



Royaume uni et Irlande

Jackie JONES professeure et Présidente EWLA



14.45

Tables rondes par pays

Pour la France : **L'influence des femmes administratrices pour aboutir à l'égalité de genre au sein des entreprises**

Table ronde animée par Nathalie Leroy et Sylvia Cleff le Divillec avec Marie Jo Zimmermann, Brigitte Longuet : Présidente de FFFA et avocate, en présence, notamment de Carrefour, ENGIE...



16.15

Conclusion par les coordinatrices

17.00

Cocktail

LOCATION

Représentation du Land de Saxe-Anhalt auprès de l'UE

“Centre of the Regions – Boulevard Saint Michel”

Boulevard Saint Michel 80

B-1040 Bruxelles, Belgium

